

PLANTA DE LOCALIZAÇÃO
Esc: 1/1000

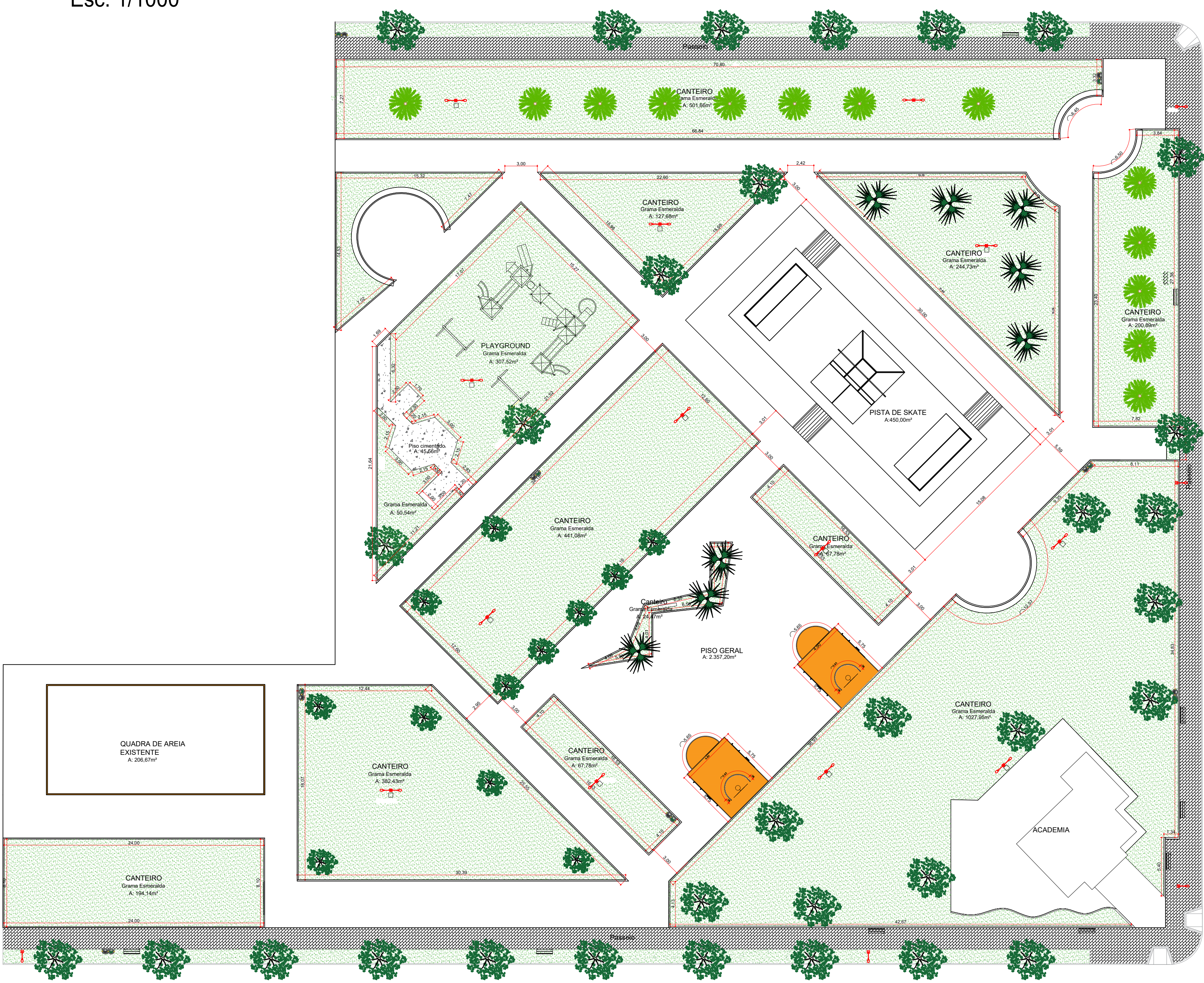

PLANTA BAIXA EXISTENTE
Esc: 1/250



VISTA DE IMPLANTAÇÃO
Sem Esc



DEPARTAMENTO DE ENGENHARIA
AV. Valdir Mazutti, nº 799W Bom Jardim, Campos de Júlio - MT
Telefone: 65 3387-2800

Obras:
PROJETO PARA REVITALIZAÇÃO DA PRAÇA
DORILDO NEVES DE MOURA
Quadra 31 Lote 01, Rua Volmir T. Câmara

Área Total: 6.815,37 m2

MUNICÍPIO DE CAMPOS DE JÚLIO-MT
CNPJ: 01.614.516/0001-99

CINTYA VIEIRA SOUTO
Arquiteta e Urbanista
Responsável Técnico
CAU: A160810-0

Conteúdo: ARQUITETÔNICO
PLANTA EXISTENTE
PLANTA DE LOCALIZAÇÃO
VISTA DE IMPLANTAÇÃO

DECLARO QUE A APROVAÇÃO DO PROJETO NÃO
IMPLICA NO RECONHECIMENTO POR PARTE DA
PREFEITURA DO DIREITO DE PROPRIEDADE DO
TERRENO.

Data: FEVEREIRO/2024
Escala: INDICADAS
Desenho:
Folha: 1/ 8